



# 2019

ÅRSPROGRAM  
Odense Afdeling

H

HAVESELSKABET

## Haveglæde

I foreningen Haveselskabet deles vi om haveglæden. Glæden ved at dyrke, plante, se ting gro og trives i haven, den har vi alle i os. Når vi mødes til vores arrangementer, deler vi alle ud af vores erfaringer og glæder ved vores haver, ikke mindst dem der er medlem af en havegruppe. At høre om andres erfaringer og få ny inspiration er altid dejligt, hvorfor vi har arrangeret tre ture i år. Læs om dem i årsprogrammet. I 2018 havde vi en Plantebytte- og Familiedag på Hollufgaard. Det blev en succes, og vi gentager det i år. Så tag dit overskud af planter og/eller frø med på Hollufgaard d. 7. september, og byt/sælg dit overskud og måske køb én fra de andre boder.

På gensyn til vores mange arrangementer som jeg håber, I får rigtig meget glæde af. Læs mere om vores arrangementer i årsprogrammet.

Bemærk: Den pris i faktaboksen, der står før skråstregen, er for medlemmer, og den pris, der står efter skråstregen, er for øvrige. Vores havebesøg i maj-juni måned er primært på mandage.



### Ingemarie Frimuth, formand

---

#### Årets program er planlagt af bestyrelsen for Haveselskabet Odense Afdeling 2018:

Formand: Ingemarie Frimuth, tlf: 2674 9802, mail: odense@haveselskabet.dk

Næstformand: Jacqueline Sørensen, tlf: 4017 7544,  
mail: jacquelinesoerensen63@gmail.com

Kasserer: Anne-Grethe Barslund, tlf: 4242 2909,  
mail: Regnskab.odense@haveselskabet.dk

Referent: Jette Krarup, tlf: 3063 6743, mail: jette@krarup.nu

Lyng Roed, tlf: 4092 2700, mail: lyngeroed@hotmail.com

Tina Pedersen, tlf: 3064 7334, mail: havestil@gmail.com

Birgit Espersen, tlf: 4038 3562, mail: birpo@privat.tele.dk

Dorte Lind-Hansen, tlf: 6114 1098, mail: d.p.lindhansen@mail.dk

Suppleant og referent: Inger Heldbjerg Busk, tlf: 2261 1151, mail: ibusk@mail.dk

Suppleant: Marianne Weigel, tlf: 3029 4894, mail: m.weigel@hotmail.com

Suppleant: Kia Nielsen, tlf: 5331 5808, mail: klimkilde@gmail.com

Suppleant: Jørgen Garbøl, tlf: 2015 1560, mail: kjgarboel@gmail.com

## Kursus i beskæring af frugttræer

Frugtavler Mads Mortensen vil vise eksempler på beskæring af æble-, pære- og stenfrugttræer. Hvordan man får et stort udbytte i forhold til træstørrelsen. Hvordan man skal beskære træet i en lille have og i en have med meget plads. Det meste foregår udendørs, så husk varmt tøj. Deltagerne får mulighed for selv at beskære, så medbring gerne sav og saks.



**Hvornår:** 26.1.2019 kl. 10.00-13.00

**Hvor:** Gerskov Bygade 15, 5450 Otterup

**Tilmelding:** Lyngø Roed, mail: [lyngeroed@hotmail.com](mailto:lyngeroed@hotmail.com), tlf: 4092 2700

**Tilmelding senest:** 19.1.

**Max antal deltagere:** 30

**Pris:** 50 kr/100 kr. Husk medlemskort og kaffekurv.

## Generalforsamling med "Liv i Haven"

Kom til årets generalforsamling og gør din indflydelse gældende. Vi starter med ordinær generalforsamling. Dagsordenen offentliggøres senest januar 2019 på vores hjemmeside [haveselskabet.dk/odense](http://haveselskabet.dk/odense). Efter generalforsamlingen fortæller Rie Birk Lauridsen fra Haveselskabets rådgivning om, hvordan vi får mere "Liv i Haven". Medierne er fyldt med omtale af, hvor dårlige forhold insekterne har. Men hvad kan vi gøre? Kom og hør Ries bud på, hvordan vi hjælper de insekter og bier, der er et led i vores fødekæde og biodiversitet og dermed uundværlige for livet. Vi byder på kaffe/te og kage denne aften.

**Hvornår:** 19.2.2019 kl 18.30 – 21.30

**Hvor:** Kold College, Landbrugsvej 55, 5260 Odense S

**Info:** Ingemarie Frimuth, mail: [odense@haveselskabet.dk](mailto:odense@haveselskabet.dk), tlf: 2674 9802

**Pris:** Gratis, kun for medlemmer. Husk medlemskort.

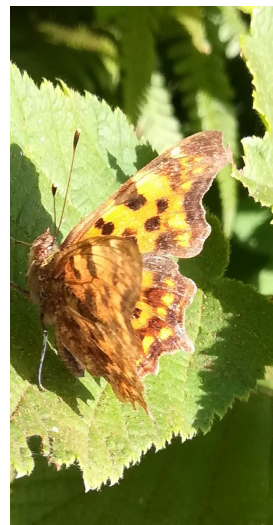

## Temaaften om Havegrupper

Haveselskabet vil gerne invitere alle havegrupper og andre interesserede medlemmer til en hyggeaften fyldt med havesnak.

Vi vil gerne høre grupperne, hvordan det er at være med i en havegruppe.

- Hvad har det betydet for jer i gruppen at se hinandens haver hen over året? Får I delt jeres erfaringer og viden med hinanden?

- Er der kommet noget vildt spændende ud af at være med i havegruppen? Måske har I allerede fået en masse nye indsigter gennem jeres medlemskab?

- Har gruppen udviklet sig siden sidst? Er den eksempelvis blevet større? Eller har den har fået sit helt eget navn?

Samtidig vil vi gerne høre, hvad vi som afdeling i Haveselskabet kan gøre for havegrupperne.

Mød op, hvis I eventuelt er interesserede i at deltage i en havegruppe.



**Hvornår:** 20.3.2019 kl.19.00 -21.30 **Hvor:** Tarup Bibliotek, Rugvang 40, 5210 Odense NV

**Info:** Jacqueline Sørensen, mail: jacquelinesoerensen63@gmail.com, tlf: 4017 7544

**Pris:** Gratis, kun for medlemmer. Husk medlemskort og kaffekurv.

## Fantasilater

Et foredrag om havens spiselige blomster, bær og blade, hvor Aiah Noah fra Naturplanteskolen inspirerer til at kunne lave en fantasilat af planter fra egen have. Dette er noget, man måske bør tænke lidt mere på i fremtidens have. Aiah Noah fortæller om et væld af dejlige, spiselige blomster og urter, deres smag og sæson, brug i køkkenet samt om dyrkningen.

Hun har fokus på teknikken og designet for en ægte fantasilat.

Der vil blive mulighed for at købe en signeret bog:

*Fantasilater* samt div. frøposer fra Naturplanteskolen.



**Hvornår:** 3.4.2019 kl. 19.00 - 21.30 **Hvor:** Tarup Bibliotek, Rugvang 40, 5210 Odense NV

**Info:** Tina Pedersen, mail: havestil@gmail.com, tlf: 3064 7334

**Pris:** 50 Kr/100 kr. Husk medlemskort og kaffekurv.

## Fire havebesøg i Odense V

### Stegsted

Haven i Stegsted er ca. 1400 m<sup>2</sup> og ligger i landlige omgivelser. Ved husets indgang er der små mørke sten og spredt beplantning med et rødt ahorntræ i midten. En flisebelagt sti omkranser et bed med to æbletræer og stauder. Der er blommetræer, flere roser, buske og et rododendronbed, urter og georginer.

I haven er der hønsegård, shelter og insekthotel.

### Kancellivej 30

Haven er 400 m<sup>2</sup> og indeholder en overdækket gårdhave med krukke og en lille køkkenhave. Fra terrassen er der udsigt til resten af haven med rododendron, forårsblomster og klematis. Haven er indrettet i områder med stauder, træer og rosenespalier. Bagerst i haven er der et lysthus.



### Havekolonien Vibelund nr. 2 og 102

Have nr. 102 er ca. 480 m<sup>2</sup>. Der er et dejligt hus med en delvis lukket udestue. Nyanlagt terrasse med fliser, separat urte-/køkkenhave i højbede. Rund græsplæne omgærdet af floks og iris, dronningebusk, opstammet syren, sneboldtræ og drivhus med tomater og agurker.

Nr. 2 er en dejlig have med nyt, selvbygget havehus og redskabshus, lille overdækket terrasse og et drivhus med tomater og agurker.

Desuden et område med grøntsager i den ene side af haven, æbletræer og stauder i den anden side.



**Hvornår:** 20.5.2019 kl. 18.30-20.30

**Hvor:** Stegstedvej 82, Kancellivej 30, Havekolonien Vibelund nr. 2 og 102 5200 Odense V

**Kørselsvejledning til kolonihaverne:** Ned af Højemarksvej til mindre vej Vibelundvej, derefter til højre til nr. 102 og til venstre til nr. 2.

**Info:** Birgit Espersen, mail: birpo@privat.tele.dk, tlf: 4038 3562

**Pris:** Gratis/30 kr. Husk medlemskort og kaffekurv.

## To forskellige havestilarter på en aften

Først besøger vi en ca. 2200 m<sup>2</sup> spændende arkitekttegnet villa-have. En rigtig plantesamlerhave med stor passion for rododendron og alpine planter.

Haven er anlagt med flere snoede stier, let kuperet terræn med granit og natursten. Mange sjældne træer, buske, stauder og masser af misteltene.

Det sidste besøg gælder en præstegård, der i 2016 fik en flot 2. plads som Danmarks Smukkeste Præstegård.

Til præstegården knytter sig en mægtig have, helt indrammet af dels bygningerne, dels et stendige. Blandt havens store gamle træer finder vi Kinesisk Tempeltræ og en stor gammel Platan. Desuden er der nøddegangen, udsigtspladsen, det lille intime lysthus med udsigt over Kertinge Nor, staudebudet samt en køkkenhave.



**Hvornår:** 27.5.2019

Første have kl. 18.30-19.30

Sidste have kl. 19.30-20.30.

Kaffen kan nydes her

**Hvor:** Kølstrup Bygade 69, 5300 Kerteminde. Kølstrup Præstegård, Kølstrup Bygade 25A, 5300 Kerteminde

**Info:** Tina Pedersen,  
mail: havestil@gmail.com,  
tlf. 3064 7334

**Pris:** Gratis/30 Kr. Husk medlemskort og kaffekurv.

## Tre skønne haver i Odense, Hunderupkvarteret

Den ene have gemmer sig bag høje hække. Kom med ind bagved hækken og oplev en skøn have, der er anlagt med øje for mange sigtelinjer. Haven indeholder mange smukke træer fx et stort hjertetræ, et ginkgo, foruden cirka 60 skønne rododendron. Den anden af haverne er inddelt i rum med terrassen og en lille dam. I næste rum er der en mindre høj bevokset med storkenæb og frugttræer. Bagerst i haven er der en dejlig frugthave med en fin pavillon, der også bruges om vinteren.

I den tredje af haverne bliver du budt velkommen af bl.a. roser. Haven synes måske ikke ret stor, men det er bedrag, idet en høj bøgehæk er med til at inddele den i forskellige rum med bl.a. flere roser. Hækken giver ly foran drivhuset, hvor man kan sidde uden indkig fra naboer.

**Hvornår:** 3.6.2019 kl 18.30 – 20.30

**Hvor:** Hannerupgårdsvej 3, Hunderupvej 55 og Kaalundsvej 54, alle 5230 Odense M

**Info:** Ingemarie Frimuth, mail: [odense@haveselskabet.dk](mailto:odense@haveselskabet.dk), tlf: 2674 9802

**Pris:** Gratis/30 kr. Husk medlemskort og kaffekurv.



## Besøg på Gartneriet Hjortebjerg ved Hårslev

Gartneriet Hjortebjerg er et stort moderne gartneri med et drivhusareal på ca. 50.000 m<sup>2</sup> fordelt på tre gartnerier. Det avancerede opvarmingsanlæg vil også blive fremvist. I højsæsonen er der ca. 50 ansatte.

Man dyrker flere forskellige kulturer bl.a.: Euphorbia millii (Kristi Tornekroner), Saintpaulia (mini), Pelargonium, Asters, Cyclamen, Bregner, Gultop, Pilea, Chlorophytum (luftrenser), Spanske Margeritter, Tagetes og Salvia.

Ikke alle sorter kan vises, men mange kan, og der bliver mulighed for at købe planter.

Jørgen Thomsen og Inger vil vise rundt.

Til sidst er der mulighed for at drikke medbragt kaffe i kantinen og stille spørgsmål.



**Hvornår:** 12.6.2019 kl. 19.00-21.00

**Hvor:** Gartneriet Hjortebjerg, Hjortebjergvej 18, Hårslev, 5471 Sønderød.

**Tilmelding:** Jørgen Garbøl, mail: kjgarboel@gmail.com, tlf: 2015 1560

**Tilmelding senest:** 8.6. **Max deltagere:** 40

**Pris:** Gratis/30 kr. Husk medlemskort og kaffekurv.

## Småt er godt

I skal besøge to rækkehushaver og en arkitekt-tegnet parcelhushave.

**Nonnetittevænget:** En flot troldhassel byder velkommen. Haven indeholder et skønt bed med hortensia, højbede med urter og grøntsager, et stort bed med rododendron foruden roser, syriske roser, paradisæbletræ m.m. samt flere siddepladser.

**Rullekrovej:** Her er der bl.a. piletræer, der danner en lille hule. Grøntsager dyrkes i højbede, og der er to drivhuse, et til dyrkning og et til at „drive“ i. Der er en meget flot bålplads, som ejeren selv har lavet. Flotte blomsterbede der danner farvekontrast til hinanden.





**Munkemaen:** Det er en arkitekttegnet parcelhushave tilbage fra 1996 opbygget med rum. Den indeholder bl.a. en nedsænket hortensiahave, en grillplads nede ved surbundshaven samt en skyggeplads med pergola. Med tiden er plantevalget ændret, da planter er levende og ikke altid vil det, man selv vil.

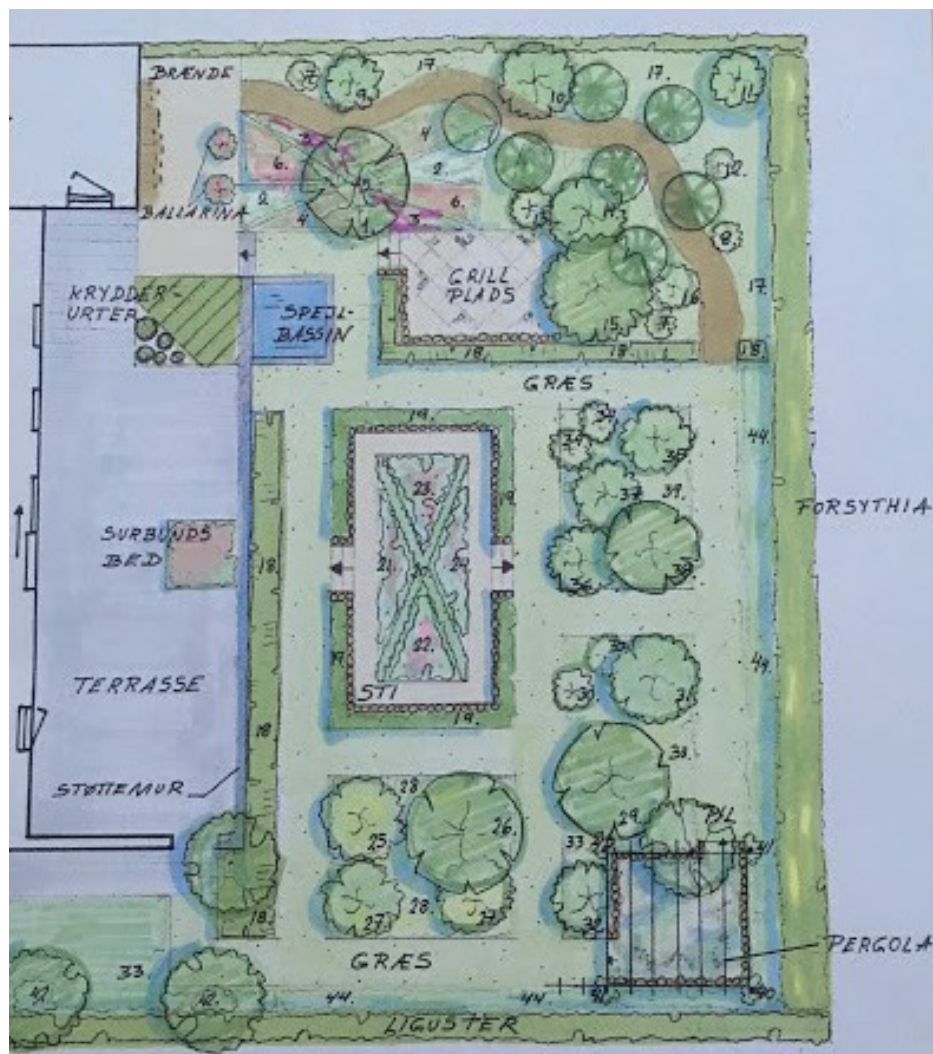

**Hvornår:** 17.6.2019 kl 18.30 – 20.30

**Hvor:** Nonnetittevænget 28, Rullekrovej 21, Munkemaen 33, alle 5270 Odense N

**Info:** Ingemarie Frimuth, mail: odense@haveselskabet.dk, tlf: 2674 9802

**Pris:** Gratis/30 kr. Husk medlemskort og kaffekurv.

## Udflugt til CPH Garden i Ballerup ved København

Hop på bussen, læn dig tilbage og nyd turen. Tag med til den helt store haveoplevelse, når Haveselskabet for anden gang indbyder til Danmarks største havemesse. Havemesen/gardenshowet ligger på et højt internationalt niveau, som vi kan opleve det i fx England. Showet løber over fire dage fra den 20. til den 23. juni, og der forventes både danske og internationale gæster.

Som besøgende på CPH Garden vil vi kunne opleve flot havearkitektur, foredrag og aktiviteter af international karakter, showhaver, mange udstillere og arbejdende værksteder. Der vil også være eksperter til stede med råd og vejledning.

I år vil Marbæk Pladsen i Ballerup danne rammen om CPH Garden. Haveselskabet har i år besluttet at flytte udstillingen fra Valbyparken til Ballerup af flere grunde, som lettere tilkørsel for besøgende fra motorvejen, bedre parkeringsforhold, og det vil blive lettere for anlægsgartnerne at grave i jorden ved etablering af showhaverne.

Programmet for dagen vil være:

Vi kører til CPH Garden fra Pendlerpladsen ved Ring 3/Ørbækvej, hvor der kan parkeres. Vi stopper på udvejen og får kaffe/te og et smurt rundstykke. Vi kører direkte hjem fra udstillingen. Frokosten kan medbringes eller købes på udstillingen.

**Hvornår:** 22.6.2019 kl. 9.00-19.00

**Mødested:** Pendlerpladsen ved Ring 3/Ørbækvej, 5220 Odense SØ

**Tilmelding:** Jette Krarup, mail: [jette@krarup.nu](mailto:jette@krarup.nu), tlf. 3063 6743 Tilmelding og betaling senest 14. juni

**Pris incl. entre til CPH Garden:** 495 kr/595 kr. Husk medlemskort og madkurv.

**Netbank:** Reg. nr: 5870 Kontonr: 0724320686. Skriv i meddelelsesfeltet: CPH

**Mobilepay:** Nr: 28685 (Haveselskabet-Odense afdeling). Skriv i kommentarfeltet: CPH.



## Besøg parken og skoven på Lundsgård Gods

Denne aften har vi fået mulighed for at møde godsejer Rudolf Juel og høre ham fortælle om og vise rundt i parken og noget af skovene omkring Godset Lundsgård. Efter turen rundt i parken er der mulighed for at nyde den medbragte aftenkaffe i Anexet. Alternativt kan der købes kaffe/kage i cafeen til en pris af 75,00 kr.



**Hvornår:** 25.6.2019 kl. 18.30-20.30

**Hvor:** Anexet, Lundsgård Gods, Lundsgårdsvej 15, 5300 Kerteminde

**Tilmelding:** Dorte Lind-Hansen, mail: d.p.lindhansen@mail.dk, tlf: 6114 1098

**Tilmelding senest:** 18.6. Max deltagere: 50

**Pris:** 50 kr/100 kr. Husk medlemskort og kaffekur.

## Kør-selv-tur til Tåsinge og Langeland

Fyld bilen med dine haveglade venner og tag med på en dejlig søndagstur til to fantastiske haver.

Den første have tilhører havearkitekt Helle Troelsen, indehaver af firmaet Troensehaven. Haven er på 3200 m<sup>2</sup>. Her har Helle skabt en fantastisk cottage-have.

Anden have er Medicinhaverne, som er Nordeuropas største anlæg på 3,2 ha. Medicinhaverne er anlagt på en skråning syd for Tranekær Slot på Langeland og udgør en botanisk forevisningshave med 550 forskellige plantesorter fordelt på fire temahaver. Vi har allieret os med en guide, der fortæller om planterens medicinske brug gennem tiden. Flere steder er borde og stole, så det smukke sted rigtig kan nydes. Den forventede køretid mellem haverne er 30 min.

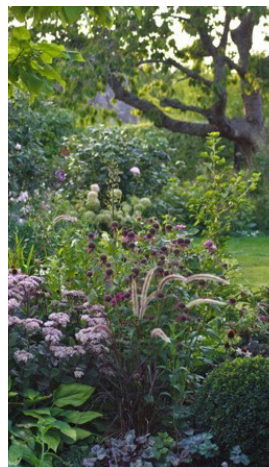

**Hvornår:** 11.8.2019 kl. 10.00 – 16.00

**Hvor:** Troensehaven, Grønnegade37, Troense 5700 Svendborg

Kl. 14.00 Medicinhaverne, Botofte Strandvej 2A, 5953 Tranekær

**Tilmelding:** Jacqueline Sørensen, mail: jacquelinesoerensen63@gmail.com, tlf: 4017 7544

**Tilmelding senest:** 28.07.2019

**Pris:** Troensehaven 50 kr., Medicinhaverne 30 kr. Husk medlemskort og madkurv.

## Sjællandstur

Denne lørdag skal vi med bus til Nordsjælland, hvor vi skal besøge en græsplanteskole samt to haver med hver deres personlighed. Første besøg vil være Overdam Planteskole, se [www.overdam.dk](http://www.overdam.dk), en meget speciel planteskole med mange spændende græsser kombineret med stauder. Her kan man få en idé om, hvordan græsser kan bruges alene og sammen med andre stauder og buske. Efter en grundig rundvisning af Poul Petersen på planteskolen vil der være mulighed for køb af div. græsser. Her vil vi spise vores medbragte madpakke.

Efter frokost besøger vi som noget særligt Peter Wibroes fantastiske have (se [www.havekunstogtanketidsler.dk](http://www.havekunstogtanketidsler.dk) og Haven dec. 2014). Her vil der være rundvisning, afsluttende med en lille forfriskning.



Sidste havebesøg er hos havearkitekt Bodil Schmidt, Gammel Holtevej 111, 2840 Holte. Bøgehække og buede frugtespalier inddeler haven i flere rum. En have med mange finurligheder, frodige plantesammensætninger og kighul i hækken. Belægningen er af forskellige sandsten og pigsten.

Prisen inkluderer bustransport, rundvisning på Overdam Planteskole, entré til Peter Wibroes have (150,-), besøg i havearkitekt Bodil Schmidts have, samt rundstykke og en kop kaffe.

**Hvornår:** 31.8.2019 kl. 7.45 - ca. 19.00

**Mødested:** Ørbækvej 100, 5220 Odense (overfor IKEA)

**Tilmelding til:** Tina Pedersen, mail: [havestil@gmail.com](mailto:havestil@gmail.com), tlf: 3064 7334

**Tilmelding og betaling senest:** 1.8. Max antal deltagere: 50

**Pris:** 475 kr/555 kr.

**Netbank:** Reg. nr: 5870 Kontonr: 0724320686. Skriv i meddelelsesfeltet: Overdam

**Mobilepay:** Nr: 28685 (Haveselskabet, Odense afdeling). Skriv i kommentarfeltet: Overdam

## Plantebytte- og familiedag på Hollufgaard

Kom til Plantebytte- og familiedag på Hollufgaard. Tag dit overskud af planter med til at bytte eller sælge.

For at kunne gøre det til en rigtig god dag med udeliv for hele familien, inviterer vi forskellige foreninger, som vil hjælpe os med at gøre opmærksom på, at der også er andet end planter at interessere sig for i livet ude i haven, og som er en nødvendighed for at planterne trives.

Vi garanterer, at det bliver foreninger, der guider os til mere liv i haven og fortælle om livet i naturen. Biavleren viser livet i bistaden. Hønseavleren fortæller om det at holde høns i en villahave, og der kommer helt sikkert masser af andre spændende ting, for både små og store.

Tag en kurvfuld planter med og evt. et lille bord, hvis du vil bytte/sælge. Der er gratis adgang, gratis studeplads og ingen tilmelding. Følg med på vores hjemmeside og vores nyhedsmail, der informerer om hvilke foreninger og enkeltpersoner, vi får aftaler med.

**Hvornår:** 7.9.2019 kl 11.00 – 16.00

**Hvor:** Hollufgaard, Hollufgårds Alle 26, 5220 Odense SØ

**Info:** Ingemarie Frimuth, mail: odense@haveselskabet.dk, tlf: 2674 9802

**Pris:** Gratis adgang og gratis studeplads.



## Mange roser i den lille have – hvordan gør jeg bedst?

Denne aften kommer Knud Pedersen, landskendt for sin planteskole ved Taastrup Søvej, 8462 Harlev, mellem Aarhus og Silkeborg.

Knud Pedersen vil i aftenens foredrag komme med sit bud på, hvilke hensyn du bør tage for at få mest muligt ud af din have med roser: Mange eller få roser i haven? Brug af espalier, buer eller potter? God rosenjord gør det vel ikke alene?

Hør mere om betydningen af verdenshjørner og vejrforhold for rosernes evne til at trives?

Knud Pedersen medbringer roser til salg.



**Hvornår:** 9.10.2019 kl. 19.00-21.30

**Hvor:** Tarup Bibliotek, Rugvang 40, 5210 Odense NV

**Info:** Inger Busk, mail: [ibusk@mail.dk](mailto:ibusk@mail.dk), tlf: 2261 1151

**Pris:** 50 kr/100 kr. Husk medlemskort og kaffekurv. Arrangementet sker i et samarbejde mellem Rosenkreds Fyn, Det danske Rosenselskab og Haveselskabet Odense Afdeling.

## Danmarks Grønneste Storby

Bo Seidelin Hune, landskabsarkitekt i Odense Kommune tager udgangspunkt i den handleplan, som skal sikre, at Odense Kommune bevæger sig i retning af at blive ”Danmarks Grønneste Storby”.

Odense gennemgår i disse år ifølge handleplanen en omfattende transformation fra stor dansk by til dansk storby. Der sker en fysisk forandring, hvor byen fortættes, og en mere levende og oplevelsesrig storby vokser frem.

Når vi i fremtiden skal bo tættere, bliver det endnu mere vigtigt at prioritere det grønne. Det kan være plantning af træer og blomstrende veje, grønne facader på kommunale bygninger, taghaver eller borgerskabte grønne gader.

En fantastisk spændende aften om et ambitiøst mål.



**Hvornår:** 23.10.2019 kl. 19.00-21.30

**Hvor:** Tarup Bibliotek, Rugvang 40, 5210 Odense NV

**Info:** Jacqueline Spørensén, mail: [jacquelinesoerensen63@gmail.com](mailto:jacquelinesoerensen63@gmail.com), tlf: 4017 7544

**Pris:** 50 kr/100 kr. Husk medlemskort og kaffekurv.

## Fynsk æblehistorie - kulturhistorisk foredrag med billeder

De fynske æbler er et eventyr, fortæller Margit Egdal. Vidt forskellige i smag og udseende er de. Mange æblesorter er opstået i landsbyhaverne. Hver gang et æbletræ skød op fra en kerne, blev der en ny sort. Faldt æblet i god smag, blev det podet til andre haver i landsbyen og kunne således blive ganske udbredt på en egn. Æblerne fik navne som Væveræble, Bødkeræble, Brændekilde, Niels Hansens Æble osv. alt efter æblets afstamning. En herregård med respekt for sig selv måtte også have sit eget æble. Arreskov f.eks.



**Hvornår:** 6.11.2019 kl. 19.00-21.30

**Hvor:** Tarup Bibliotek, Rugvang 40, 5210 Odense NV

**Info:** Marianne Weigel, mail: m.weigel@hotmail.com, tlf: 3029 4894

**Pris:** 50 kr/100 kr. Husk medlemskort og kaffekurv.

## Juleinspiration

Lad dig inspirere til dekorationer til jul og advent i naturens tegn. Den kreative blomsterdekoratør, faglærer og forfatter Dorthe Vembye vil denne aften vise, hvordan du bruger ting fra haven. Hun demonstrerer juledekorationer, kalenderdekorationer, adventskranse, julebuketter, juletræer, kirkegårdsting og plantedesigns til udendørsrum i vintermånederne m.v. Materialerne er primært fra haven og naturen dog med et supplement af købte genstande som lys, bånd m.m.

Vi sælger lotteri, så du kan vinde nogle af Dorthes flotte kreationer og købe kaffe/te og kage til 25 kr.



**Hvornår:** 21.11.2019 kl 18.30 – 21.30

**Hvor:** Tarup bibliotek, Rugvang 40, 5210 Odense NV

**Info:** Ingemarie Frimuth, tlf: 2674 9802, mail: odense@haveselskabet.dk

**Pris:** 90 kr/150 kr. Husk medlemskort.

## Årsoversigt 2019

26. januar . . . . . Kursus i beskæring af frugttræer  
19. februar . . . . . Generalforsamling med "Liv i Haven"  
20. marts . . . . . Temaaften om havegrupper  
03. april . . . . . Fantasilater  
20. maj . . . . . Fire havebesøg i Odense V  
27. maj . . . . . To vidt forskellige havestilarter på en aften  
03. juni . . . . . Tre skønne haver i Odense, Hunderupkvarteret  
12. juni . . . . . Besøg på Gartneriet Hjortebjerg ved Hårslev  
17. juni . . . . . Småt er godt  
22. juni . . . . . Udflugt til CPH Garden i Ballerup ved København  
25. juni . . . . . Besøg parken og skoven på Lundsgård Gods  
11. august . . . . . Kør-selv-tur til Tåsinge og Langeland  
31. august . . . . . Sjællandstur  
07. september . . . . . Plantebytte- og familiedag på Hollufgaard  
09. oktober . . . . . Mange roser i den lille have – hvordan gør jeg bedst?  
23. oktober . . . . . Danmarks Grønneste Storby  
06. november . . . . . Fynsk æblehistorie – Kulturhistorisk foredrag med billeder  
21. november . . . . . Juleinspiration

### Mød Haveselskabet, Odense Afd.



På Facebook: Ved at søge på Haveselskabet Odense Afd.

I nyhedsmails: Ved tilmelding på [odense@haveselskabet.dk](mailto:odense@haveselskabet.dk)

Her kan du:

- Møde andre haveglade medlemmer
- Få informationer om kommende arrangementer
- Se billeder fra tidligere arrangementer

Vi glæder os til at dele vores haveglæde med dig!

